

STATO DI FATTO - PLANIMETRIA

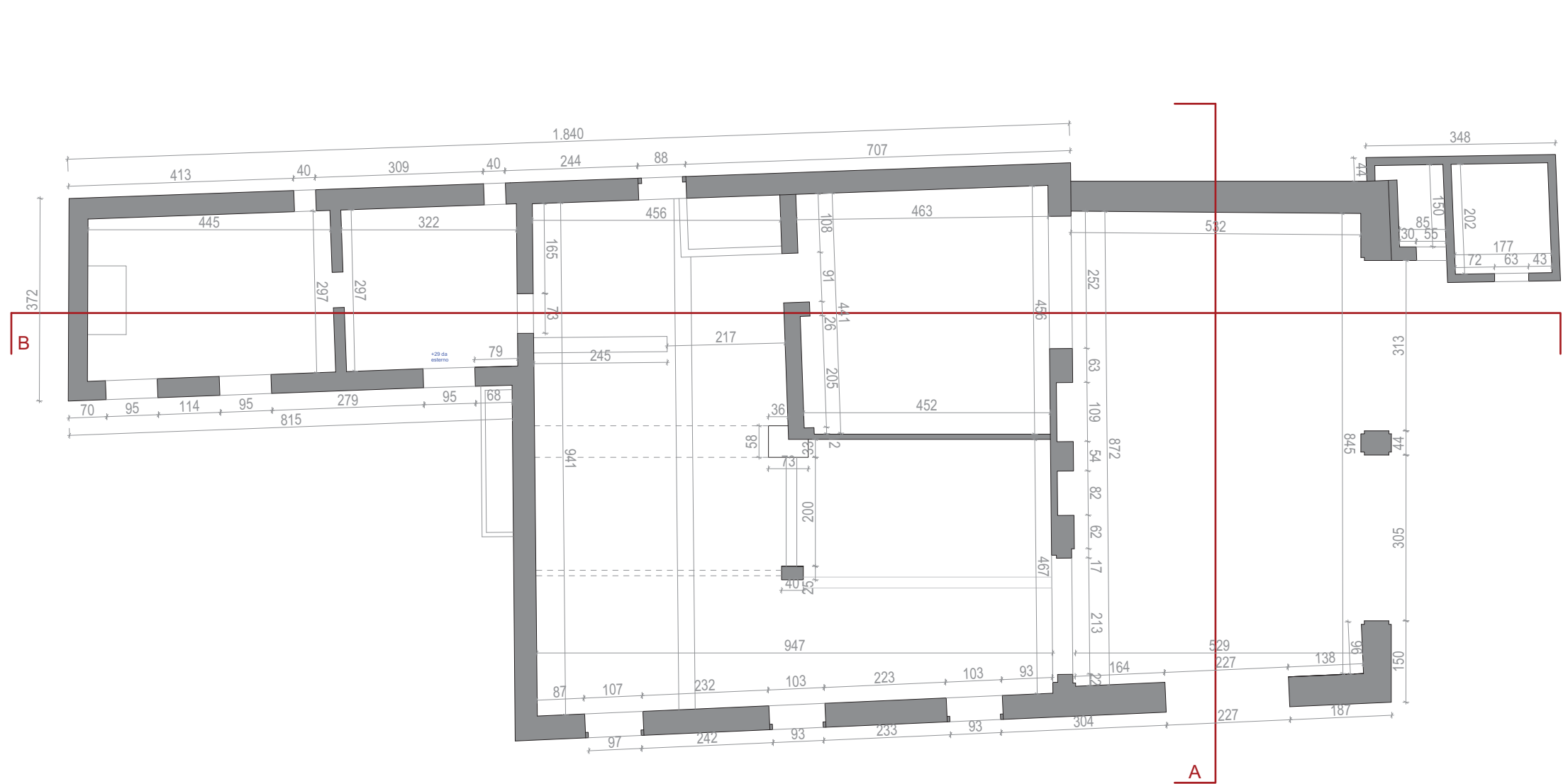

STATO DI FATTO, PIANTE PIANO TERRA

scala 1:100

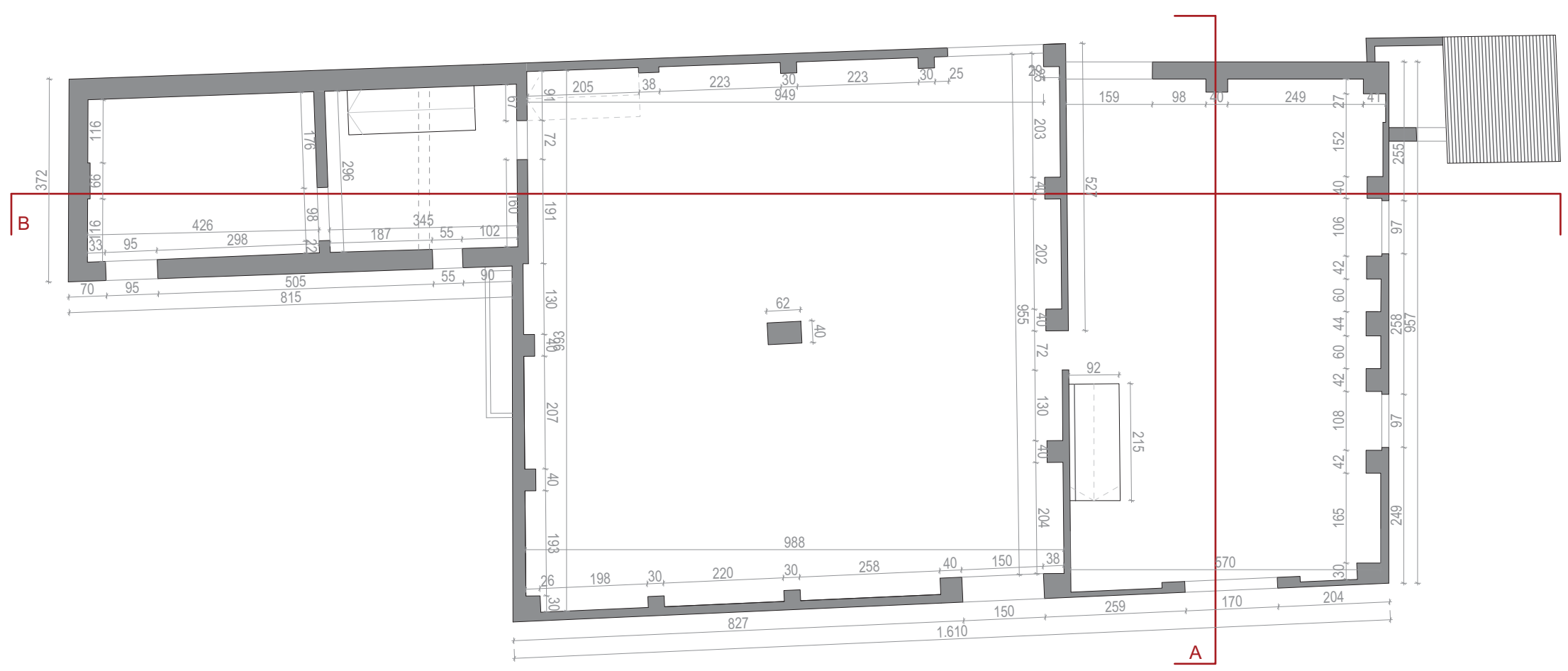

Scala 1:200 STATO DI FATTO, PIANTE PIANO PRIMO

Scala 1:100

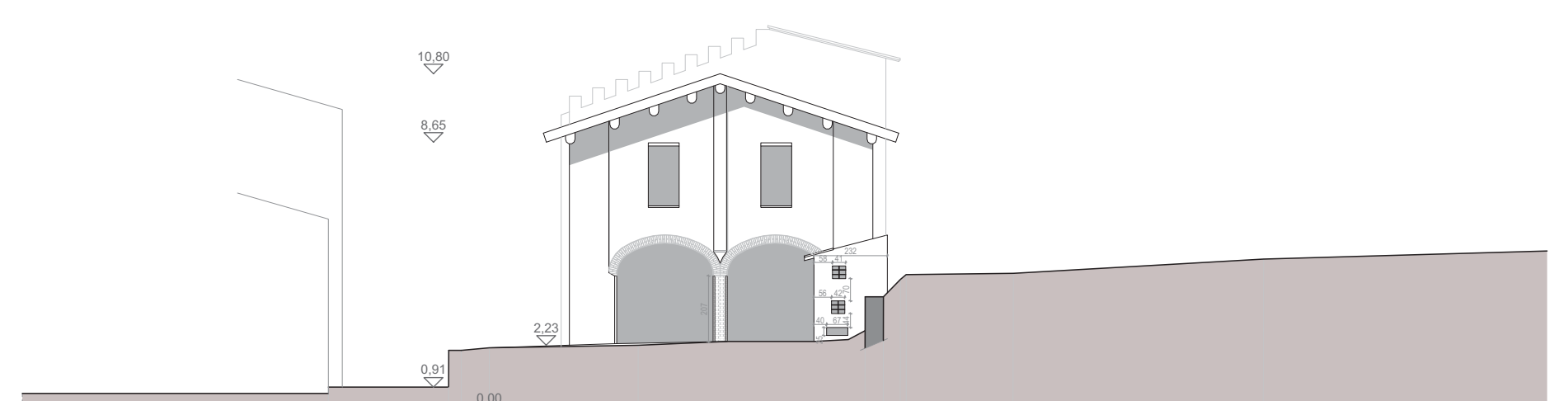

STATO DI FATTO, PROSPETTO NORD-EST

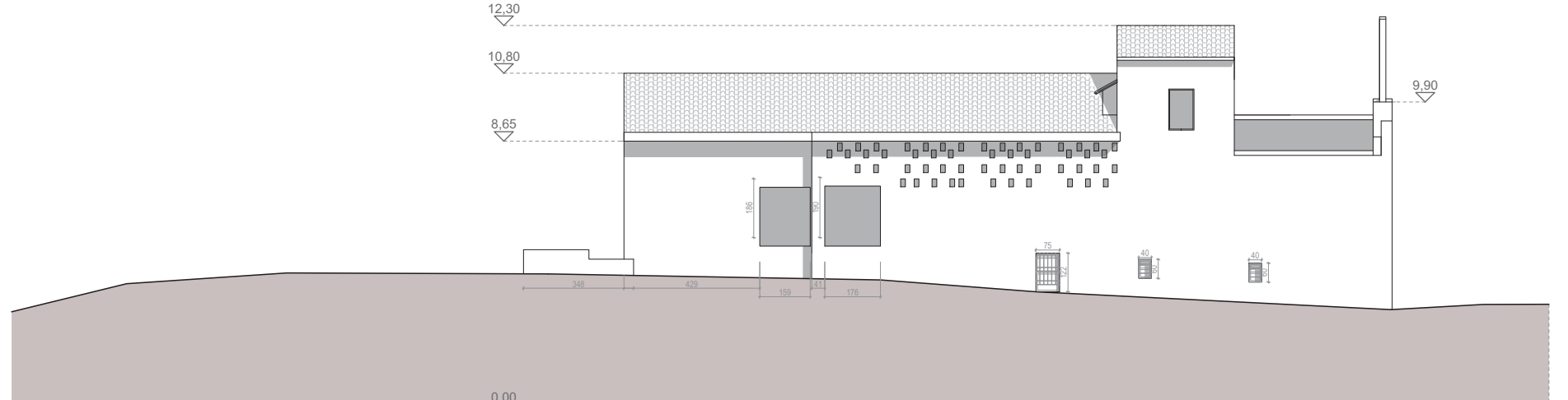

Scala 1:200 STATO DI FATTO, PROSPETTO NORD-OVEST

Scala 1:200

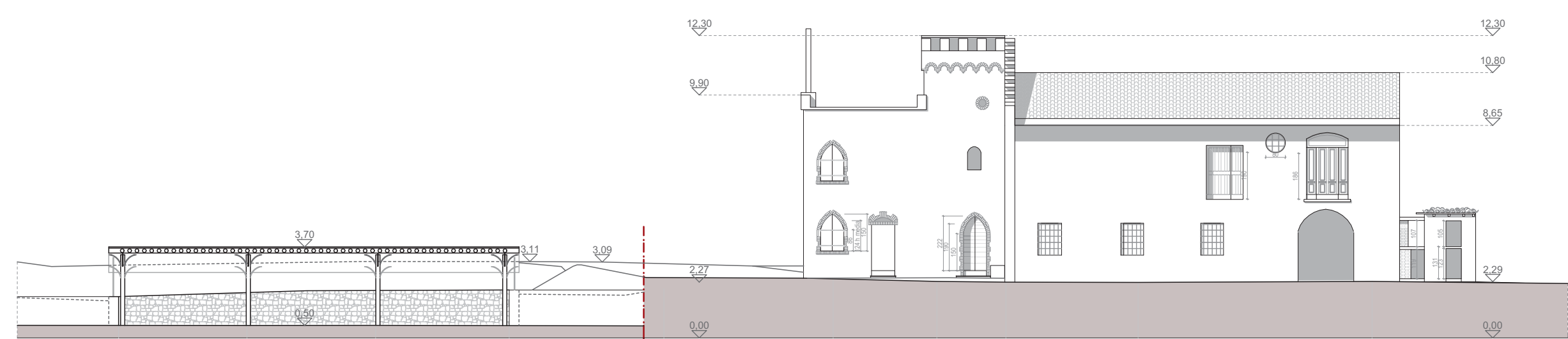

STATO DI FATTO, PROSPETTO SUD-EST

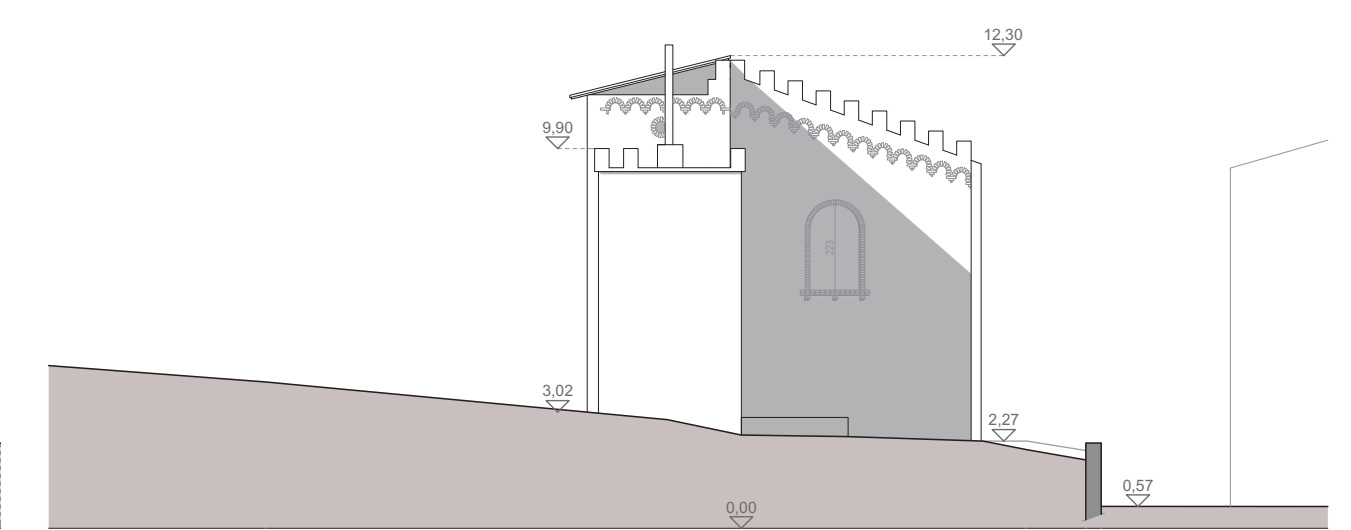

Scala 1:200 STATO DI FATTO, PROSPETTO SUD-OVEST

Scala 1:200

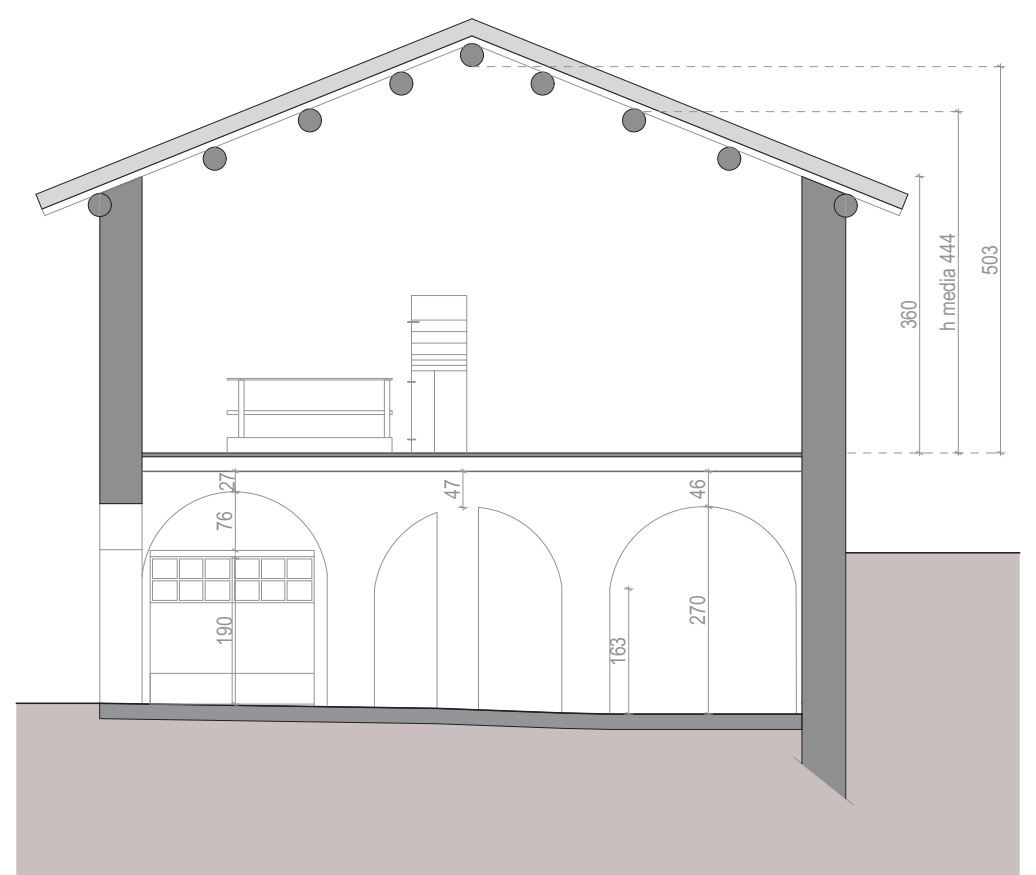

STATO DI FATTO, SEZIONE A

Scala 1:100



STATO DI FATTO, SEZIONE B

Scala 1:100

PROVINCIA DI BRESCIA

REGIONE LOMBARDIA



COMUNE DI PADENGHE SUL GARDA

SPORTELLO UNICO PER LE ATTIVITA' PRODUTTIVE
ai sensi dell'art.8 DPR 160/2010
NUOVA STRUTTURA ALBERGHIERA
SOCIETA' AZZURRA S.R.L.

COMMITENTE SOC. AZZURRA S.R.L.
25080 Padenghe sul Garda (BS) - Via Italo Barbieri 19
C.F. e P. Iva 01613450988
Tel - Fax 030 9907507

PROGETTISTA Arch. Silvano Buzzi di
SILVANO BUZZI & ASSOCIATI
25077 Roè Volciano (BS) Via Bellini, 9/A
Tel. 0365 59581 - fax 0365 5958600
e-mail: info@buzziassociati.it
pec: info@pec.buzziassociati.it
C.F. - P.I. - Reg. Imprese di Brescia 03533880179

RESP. di COMMESSA S01
COLLABORATORI

DOCUMENTO
T 05 SU
SUAP
r00

CASCINA - STATO DI FATTO
PLANIMETRIE - PROSPETTI - SEZIONI

COMMESSA	EMISSIONE	CLIENTE	INCARICO	REDAZIONE
IP 185	GIUGNO 2016	S447	LUGLIO 2016	VERIFICATO S01 REDATTO

A TERMINI DELLE VIGENTI LEGGI: AGLI DIRITTI DI AUTORE QUESTO DISEGNO NON POTRA' ESSERE COPIATO, RIPRODOTTO O COMUNICATO AD ALTRE PERSONE O DATTE SENZA AUTORIZZAZIONE DI SILVANO BUZZI & ASSOCIATI